

Cartografía social

# SEVILLA

Barrios San José de Palmete y Doctora Este



Agencia Andaluza de Cooperación  
Internacional para el Desarrollo  
Consejería de la Presidencia, Interior,  
Diálogo Social y Simplificación Administrativa

Alianza por la  
Solidaridad

**act:onaid**



## PRESENTACIÓN

**"MUJERES Y DERECHO A LA CIUDAD:** Generando procesos locales educativos y de incidencia social y política desde una perspectiva feminista e interseccional", coordinado y realizado por Alianza por la Solidaridad con financiación de la Agencia Andaluza de Cooperación Internacional para el Desarrollo AACID (2022 /2023).

Este proyecto es un proceso educativo y de incidencia social y política en Andalucía sobre la base del Derecho a la Ciudad desde una perspectiva feminista e interseccional, con el objetivo de apoyar la participación de las mujeres como sujeto político. Se incluyen dos ejes específicos: violencias sexuales en el ámbito urbano y reconstrucción del entorno desde los cuidados. Está coordinado junto a un grupo asesor interseccional, formado por académicas y activistas del urbanismo feminista, antirracismo y diversidad funcional.

Este documento presenta el proceso de talleres formativos realizados con los colectivos protagonistas en el proyecto y las Cartografías Sociales elaboradas en entornos localizados de Sevilla y Granada que nos permite conocer y construir análisis integrales del territorio para que se pueda elegir colectivamente una mejor manera de vivirlo.

La información del proyecto la puedes encontrar en [participamostransformamos.org](http://participamostransformamos.org)

Alianza por la Solidaridad

### © Organización del proyecto

María Bastante y Ana Gómez  
Alianza por la Solidaridad

### © Diseño del proceso y facilitación de los talleres y las marchas exploratorias en Sevilla

Alicia Pérez García y Daniela Ramos-Pasquel  
TerritoriAs

### © Diseño del proceso y facilitación de los talleres y las marchas exploratorias en Granada

Mariela Maitane  
Herstóricas

### © Diseño y maquetación

TerritoriAs

### Agradecimientos

Asociación de Mayores de San José de Palmete, Colegio Público San José de Palmete, Bar El Buchito.

## RESUMEN

Este documento narra el proceso y los resultados de las cartografías sociales realizadas desde octubre 2023 a enero 2024 en dos barrios de la ciudad de Sevilla: **San José de Palmete y Doctora Este; y Feria y San Gil**. Durante este proceso, **48 mujeres y 5 hombres**, que viven, trabajan o tienen alguna otra vinculación con estos barrios, participaron activamente en talleres y marchas exploratorias. El objetivo principal fue construir conocimientos colectivos y situados en torno a los ejes de cuidados y seguridad desde una perspectiva feminista e interseccional.

En el **eje de cuidados**, realizamos un taller mixto donde nos conocimos, nos escuchamos y reflexionamos sobre las problemáticas comunes que nos afectan en el día a día, a pesar de nuestras diferencias. Evocamos la memoria para mapear los lugares del barrio —vivienda, empleo, compras, educación, salud, ocio y participación— de manera personal. Estas reflexiones nos recordaron lugares comunes del barrio que necesitaban ser revisitados desde la perspectiva de los cuidados, vinculando la dimensión social con la espacial. A partir de este conocimiento práctico, diseñamos una marcha exploratoria para caminar por estos lugares, identificando y auditando las características del espacio que condicionan los cuidados.

De la misma manera, en el **eje de seguridad** realizamos un taller y una marcha exploratoria solo con mujeres. Durante las marchas exploratorias, auditamos los espacios en la noche; resituando las problemáticas y la percepción de seguridad en los lugares. En los

talleres, situamos las emociones producidas por las experiencias vividas en estos lugares en mapas corporales. En el primer territorio que es el cuerpo re-descubrimos que el miedo es una emoción compartida por todas las mujeres, una forma de opresión que nos acompaña generación tras generación y que limita nuestra libertad y nuestro derecho a la ciudad.

Este documento sintetiza y materializa los conocimientos generados con el uso de diferentes lenguajes —fotografías, testimonios, fichas técnicas de evaluación— en cartografías sociales. Estas sitúan las problemáticas de cuidados y seguridad a escala de barrio y de espacios. Las **cartografías sociales de las problemáticas del barrio** permiten tener una lectura general y visual a esta escala. Las problemáticas utilizan íconos para reflejar cuáles son las principales necesidades, visibilizar los espacios auditados durante las marchas exploratorias y sus trayectos. Así mismo, estas cartografías recogen las problemáticas generales y las sitúa en los espacios analizados.



En cambio, las **cartografías sociales de cuidados y seguridad** reflejan las problemáticas de los lugares que han sido auditados durante las marchas exploratorias. Recogen las imágenes y las voces compartidas por quienes participaron y se vinculan a las problemáticas del barrio, a través de los íconos. Además, se acompaña de los resultados de la auditoría<sup>1</sup>. En conclusión, estas cartografías recogen múltiples registros que se complementan entre sí para detectar las problemáticas a distintas escalas y posibilitar actuaciones a corto, mediano y largo plazo. Esta identificación es un motor de cambio que posibilita transformar nuestras ciudades.

<sup>1</sup> Las marchas exploratorias es una metodología para auditar los espacios, a través de testimonios, fotografías y fichas técnicas de evaluación. Fue creada por METRAC (1989) para responder a la violencia contra mujeres, niñas y niños en Toronto, Canadá. Las fichas técnicas que hemos utilizado están basadas en la tesis doctoral de Ana Paricio Cárceles, *El diseño de un manual para la evaluación del cuidado en el espacio público: el caso de Barcelona* (Universitat Oberta de Catalunya, 2021).

Para finalizar, estamos profundamente agradecidas por el compromiso, el tiempo y la generosidad de quienes participaron en los talleres y marchas exploratorias. Sus múltiples experiencias para habitar y construir barrio desde la vida cotidiana son el centro de este documento. Que pone el cuerpo y las emociones para resituar las vidas en el centro de las decisiones urbanas. Esperamos que este proceso sea la semilla que posibilite futuras acciones ciudadanas que mejoren la convivencia y el cuidado de nuestros barrios y de las personas que los habitan.

Territorios y Herstóricas



Taller y Marcha exploratoria

# CUIDADOS

Barrios San José de Palmete y Doctora Este



¿Quiénes participaron?

Mujeres



Hombres



Rango de edad

+ 65 años



65 a 36 años



¿Algún tipo de discapacidad?



Si  
No

¿Cuál es la vinculación con el barrio?



Vivienda  
Empleo

¿Con quiénes viven?

Sola



Sola con animales



Padre



Pareja



Hija/o



Pareja e hija/o



Hijo, su pareja y nietas/os



Hijo y su pareja



Compañera de piso



¿A quiénes cuidan?

a nadie  
padre  
perros  
esposa y a todas las personas mayores  
hija/o  
nietas/os  
esposo y nietos  
hijo de la mujer que me cuida  
esposo

Taller y Marcha exploratoria

# SEGURIDAD

Barrios San José de Palmete y Doctora Este



¿Quiénes participaron?

Mujeres



Rango de edad

+ 65 años



65 a 36 años



¿Algún tipo de discapacidad?



Si

No

¿Hay zonas del barrio por las que evitas pasar? ¿Por qué?

*"por las afueras se siente miedo"*

"en las calles, la conducción es muy peligrosa"

"mala pinta, chatarra, ropa tendida en la calle, abandonado y sucio"

"zona baja de Palmete se percibe como peligrosa y poco segura:  
se evita pasar"

*"Yo no salgo por las noches"*

*"La vía frente al descampado solo ilumina a los coches.  
Es muy peligroso porque hay poca luz"*

"en los cruces, los coches son peligrosísimos. Hay accidentes frecuentes"

"de noche el descampado es oscuro, solitario y peligroso"

*"en el día, la inseguridad por las motos, los patinetes, etc"*

"robos en el parque del pino"

*"el muro de la vía"*

"Salir a un lugar con esta ZONA VERDE, ILUMINADA, LIMPIA con HUERTOS, BANCOS y PAPELERAS. Esto te motiva a salir a dar un paseo por ese boulevard. Me llenaría de ENERGÍA AL SOL. Me relajaría porque es necesaria la relación con los vecinos y acompañaría a ANCIANOS para que no estuviesen SOLOS.

Las relaciones familiares se fortalecerían, saldría la gente a la calle y los niños y niñas se olvidarían de TANTA TECNOLOGÍA"

Asociación de Mujeres de Palmete

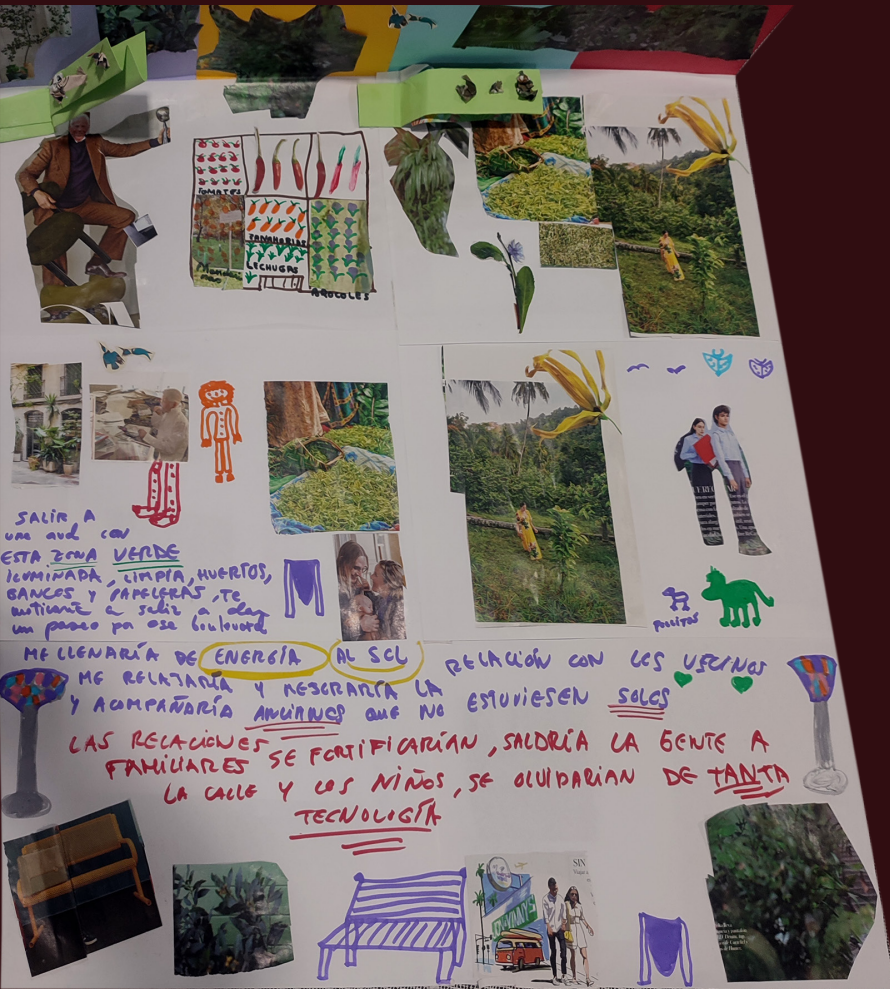

# PROBLEMÁTICAS DEL BARRIO



Barrios San José de Palmete y Doctora Este. Sevilla



## ESPACIOS COMUNITARIOS

Falta espacios de encuentro adaptados (infancia, adolescencia y personas mayores)

Falta un espacio propio para la asociación de mujeres



Falta espacios para reunión del tejido asociativo

Falta equipamiento para la vida cotidiana (centro cívico, parques infantiles, farmacias, entidades bancarias)

Necesidad de dinamización sociocultural de los espacios

Soledad no deseada

## ACCESIBILIDAD UNIVERSAL

Obstáculos



Rampas

Desniveles

Aceras estrechas

## EXPOSICIÓN CLIMÁTICA



Espacios de sombra con vegetación

## ZONAS VERDES



Falta árboles

## CONTAMINACIÓN

Acústica (ruido coches en autopista y calles)

Visual (graffitis)

## ABANDONO DEL ESPACIO PÚBLICO

Poca frecuencia en la limpieza y mantenimiento

Acumulación de cubas



Falta elementos de seguridad para el canal y la carretera

Falta podar los árboles

Malos olores

Plagas (ratas, cucarachas)

Mala impresión del barrio

## MOBILIARIO URBANO

Mala disposición y falta de mobiliario urbano



Deterioro de los contenedores

Falta adaptar los contenedores para las personas mayores o con movilidad reducida

## ZONAS AISLADAS



## ESPACIOS ACOTADOS

Salidas poco visibles

Vallas y distintos cierres

## ILUMINACIÓN

Falta iluminación, principalmente peatonal

## SEÑALIZACIÓN



## VISIBILIDAD

Existen elementos que te impiden ver (vallas)

## INSEGURIDAD

Ciudad limitada por el miedo

Descampados como factor de riesgo

Actuaciones de seguridad más efectivas

## VEHÍCULO PRIVADO

Circulación de vehículos a gran velocidad (coches, motos y patinetes)

Falta aparcamientos para personas con discapacidad

## TRANSPORTE PÚBLICO

Falta aumentar la frecuencia del transporte público

Falta aumentar las líneas y horarios de transporte público (autobuses y trenes)

## CORTES DE LUZ

Cambiar infraestructura antigua (cableado, transformadores)

## DESCAMPADO



## ABANDONO INSTITUCIONAL

Equipamiento sin uso

Falta personal en el Centro de Salud

Inundaciones

## CONVIVENCIA

Desinterés de la población del barrio

Falta cuidar de los espacios públicos

### Leyenda de Espacios:

- CUIDADOS
- SEGURIDAD
- CUIDADOS/SEGURIDAD

### DESCAMPADO DE LA GUARDERÍA

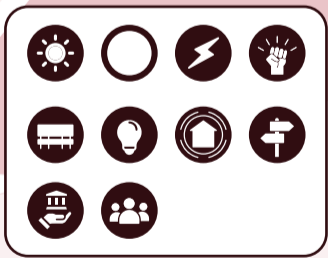

GUARDERÍA

CENTRO CÍVICO SOCIAL FRANCISCA OYONARTE sede anterior Asociación Mujeres de Palmete

### ENTORNO CENTRO DE SALUD PALMETE



### ENTORNO CALLE INDULGENCIA



### TRAYECTOS



### TRAYECTOS

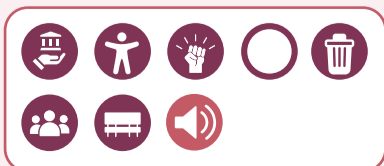

Ronda Padre Pío

ASOC. TERCERA EDAD

COLEGIO SAN JOSÉ DE PALMETE

calle San José de Palmete

calle Sinceridad

calle Fraternidad

calle Honestidad

calle Melegis

calle Afecto

calle Indulgencia

carretera de Mairena



# CUIDADOS

Barrios San José de Palmete y Doctora Este. Sevilla  
Trayectos



EN.3  
"El ruido de moto y de coche por la noche"



EN.6+VP.3  
"El abandono por parte de las administraciones. No somos un barrio marginal, somos un barrio marginado"



"Los adolescentes no tienen nada, no tenemos nada, absolutamente nada podría haberse hecho un parque aquí al lado"



EU.7  
"Es un problema, el autobús. Te tiras ahí 30, 40, 50 minutos"

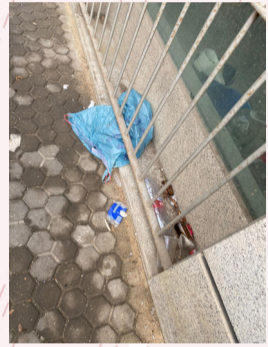

EN.6  
"La limpieza es un chiste"

"Tú te vas al parque y es que está todo comido de caca de perros"



EN.6  
"Pintadas en las paredes"



PM.3  
"No hay farmacia de 24 horas, si una persona mayor se pone mala, se tiene que ir a Amate"



EN.6+VP.3  
"No es un parque ni nada. Y ahí al lado, esa parte no se cuida."



# SEGURIDAD

Barrios San José de Palmete y Doctora Este. Sevilla  
Trayectos



ILU.1-2  
"El transformador de luz, salió ardiendo. Y ha traído muchos problemas de pérdida de luz"

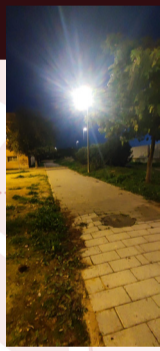

"Inseguridad porque pasan las motos de Cross haciendo caballito"



CUI.1  
"Parque más grande con espacio también para los mayores"



CUI.1  
"Lugar de tirada de basura"



CUI.1  
"Los bancos no tienen sentido, están mirando a la calle. y en otras zonas del barrio no hay ni un banco"



"Paso de autobús y entrada del barrio. y Estacionan los coches, para la recogida de comida para llevar"



CUI.1

"Es muy peligroso para las personas con carritos con ruedas y andador"



# CUIDADOS



Barrios San José de Palmete y Doctora Este. Sevilla

Espacio C1 Entorno Centro de Salud Palmete



EN.6

"El Canal, todo lleno de porquería, se va acumulando meses y meses"



EU.1

"Problema del alumbrado, los cortes de luz y la falta de luz"

"Por la noche no atino, con las llaves, no veo"



PM.3

"Con el cierre del colegio chico, nosotros como barrio, no tenemos un sitio donde reunirnos"



EN.3

"Yo me tengo que bajar de la acera con los perros, porque las malezas se han comido la acera"

"Dejadez del barrio"



PM.3

"El centro de salud, no tiene pediatra"



EN.6

"Me preocupa el mantenimiento del barrio. El barrio tiene un aspecto penoso, de sucio"

"Los bombos todos vaciados y volcados, da asco"



Escala valoración:



[EU] ELEMENTOS URBANOS

- 1 Iluminación
- 2 Elementos encuentro /descanso
- 3 Protección del clima
- 4 Juegos/Actividades
- 5 Verde urbano
- 6 Necesidades básicas (agua, aseos...)
- 7 Paradas transporte

[VP] VIALES y PAVIMENTOS

- 1 Distribución espacios peatonal-rodado
- 2 Suelo blando
- 3 Accesibilidad

[EN] ENTORNO

- 1 Visibilidad
- 2 Ubicación
- 3 Ruido
- 4 Calidad del aire
- 5 Cuidados comunitarios
- 6 Limpieza y mantenimiento
- 7 Percepción de la escala

[PER] PERFIL PERSONAS

- 1 Edades
- 2 Cuidados
- 3 Autonomía y movilidad
- 4 Culturas y orígenes
- 5 Grado de relación

[FCH] FACHADA

- 1 Diversidad usos (vivienda, comercio...)
- 2 Transparencia (ventanas, puertas...)

[PM] PERÍMETRO

- 1 Diversidad usos (juego, encuentro...)
- 2 Transparencia (muros, pared vegetal...)
- 3 Equipamiento a 10 minutos

## Entorno Centro Salud Palmete

El recorrido de la marcha abarcó el entorno del Centro de Salud Palmete, delimitado por el Canal y la calle Afecto. En esta área encontramos una zona de juego infantil y una pista de patinaje. También exploramos la zona del "Colegio Chico", un espacio que, hasta hace poco, albergaba diversas asociaciones del barrio. Su reciente cierre ha dejado al tejido asociativo sin un espacio propio, privando al barrio de numerosas actividades culturales y de ocio que solían dinamizarse desde allí.

La falta de atención institucional se evidencia a través de diversas problemáticas identificadas como: la necesidad de mantenimiento, las aceras y los pavimentos son inaccesibles e impracticables, y la falta de limpieza. Además, se observa la ausencia de bancos e instalaciones básicas. A pesar de haber sido inaugurado, hace poco más de diez años, el Centro de Salud está infrutilizado y carece de servicios de pediatría, lo cual afecta la atención a los niños y niñas del barrio.



# SEGURIDAD



Barrios San José de Palmete y Doctora Este. Sevilla  
Espacio S1 Entorno calle Indulgencia



CUI.1

"Por donde pasa el autobús, por donde se puede pasear, tenemos un coche de caballos, ahí tirado, la ropa tendida, cajas. Ahí tenemos de todo."  
"Me parece que aquí podría haber un paseo muy bonito, pero no disfrutamos de nada. Está muy dejado"



IL.1+CUI.1

"Es impresentable que en un paseo que debería estar limpio y cuidado, haya este tipo de asientos para que la gente pueda parar y sentarse. Es que da pena"  
"Esta parte que da a la autovía está super abandonada y sin visibilidad alguna por la noche. Super dejado"



CUI.1

"Inseguridad para los niños y animales, se accede muy rápido a la autovía"



CUI.1

"Las dunas de Palmete. ¡Escombreras!"  
"Aquí habían banquitos y ya no están"  
"Debería ser un parque, un paseo...No te puedes sentar, ni se puede andar. Las basuras fuera del contenedor..."



CUI.1

"La limpieza de este paseo que podría estar precioso brilla por su ausencia. Una cosa que es bonita para pasear y que es de lo poco que tenemos en el barrio es una mierda. Por aquí no se puede ni pasear"



CUI.1

"Deberían hacer algo en el espacio tan grande, quitar las cubas y esas cosas. Para allá está horroroso y da mala impresión al barrio"  
"No me parece un sitio adecuado para dejar las cubas"



Escala valoración:



[AVA] AISLAMIENTO VISUAL y AUDITIVO

- 1 Se ve aislado
- 2 Cantidad de personas
- 3 Te pueden ver
- 4 Te pueden escuchar
- 5 Percepción de ayuda

[IL] ILUMINACIÓN

- 1 Iluminación peatonal
- 2 Iluminación vial
- 3 Farolas

[SÑ] SEÑALIZACIÓN

- 1 Señalización existente
- 2 Señalización percibida

[VIS] CAMPOS VISUALES

- 1 Obstáculos
- 2 Razones: tendederos, contenedores...
- 3 Lugares para ocultarse

[MV] MOVILIDAD

- 1 Hay rutas de acceso y salidas peatonales

[CUI] CUIDADO DEL ESPACIO

- 1 Percepción del cuidado

## Entorno calle Indulgencia

San José de Palmete y la Doctora Este constituyen barrios residenciales en la periferia este de Sevilla, compuestos principalmente por viviendas unifamiliares y edificios de apartamentos. Su red comercial se compone principalmente de negocios locales.

El área analizada limita con la carretera de Mairena y la calle Indulgencia. A pesar del potencial de este espacio, que cuenta con un camino peatonal, bancos y arbolado, su deterioro se ha acentuado debido a la falta de mantenimiento e infraestructuras básicas, como iluminación y limpieza. Esta carencia ha llevado a una falta de cuidado por parte de alguno/as vecinos/as, que utilizan estos espacios para actividades como almacenamiento de cubas y otros utensilios.

La reciente construcción de una valla, a lo largo de la carretera colindante, ha resuelto la amenaza que representaba para el barrio. Sin embargo, esta medida ha generado un aislamiento, eliminando los campos visuales que se extendían más allá de la vía. Además, ha ocasionado problemas de inundaciones en las viviendas cercanas al bloquear el curso natural del agua durante las lluvias.



# SEGURIDAD

Barrios San José de Palmete y Doctora Este. Sevilla  
Espacio S2 Descampado de la guardería

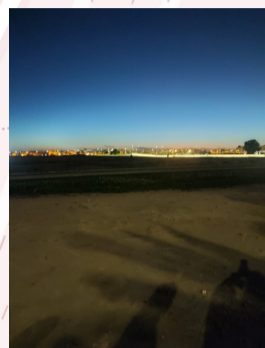

IL.1-3+CUI.1



"Debería poner luz porque hay mucho terreno... Cuando llueve una mijita se va la luz. Es muy oscuro y puede pasar muchísimas cosas..."



AVA.1-2-3-4-5

"Por el día esta lleno de niños/as, es una guardería pero de noche..."

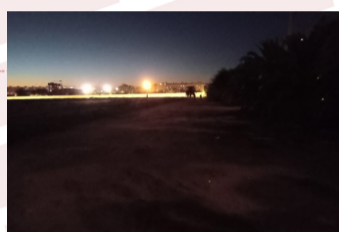

IL.1-3+SÑ.1-2+CUI.1

"Esto es un espacio que hay bastante amplio. Que se puede venir a sacar a los perros, pero no hay nada de luz. Las luces están muy lejos y no se ve nada"



CUI.1

"El descampado se usa como vertedero, te puedes encontrar de todo"



IL.1-3

"Las farolas que ahí están, solo iluminan a los coches, motos..."



Escala valoración:



[AVA] AISLAMIENTO VISUAL y AUDITIVO

- 1 Se ve aislado
- 2 Cantidad de personas
- 3 Te pueden ver
- 4 Te pueden escuchar
- 5 Percepción de ayuda

[IL] ILUMINACIÓN

- 1 Iluminación peatonal
- 2 Iluminación vial
- 3 Farolas

[SÑ] SEÑALIZACIÓN

- 1 Señalización existente
- 2 Señalización percibida

[VIS] CAMPOS VISUALES

- 1 Obstáculos
- 2 Razones:
- 3 Lugares para ocultarse

[MV] MOVILIDAD

- 1 Hay rutas de acceso y salidas peatonales

[CUI] CUIDADO DEL ESPACIO

- 1 Percepción del cuidado

## Descampado de la guardería

Situado entre las calles Barrios Unidos y Salobreña, en la entrada al barrio San José de Palmete y la Doctora Este, se encuentra el denominado "descampado de la guardería". Este espacio libre, sin uso y desprovisto de cualquier tipo de infraestructura para la vida cotidiana, alberga una escuela infantil. Durante las horas de entrada y salida de la escuela, el lugar cobra vida con la presencia niñas y niños y las personas cuidadoras. Sin embargo, cuando la escuela cierra sus puertas y llega la noche, el espacio queda sumido en la oscuridad. La iluminación existente se limita a la vías destinadas al tráfico rodado, dejando el resto del lugar en penumbra. Esta carencia de iluminación aumenta la sensación de inseguridad y propicia el vertido de basuras y escombros durante la noche.

